

El balanç entre els experiments ben replicats i la viabilitat de la gestió de les mostres.

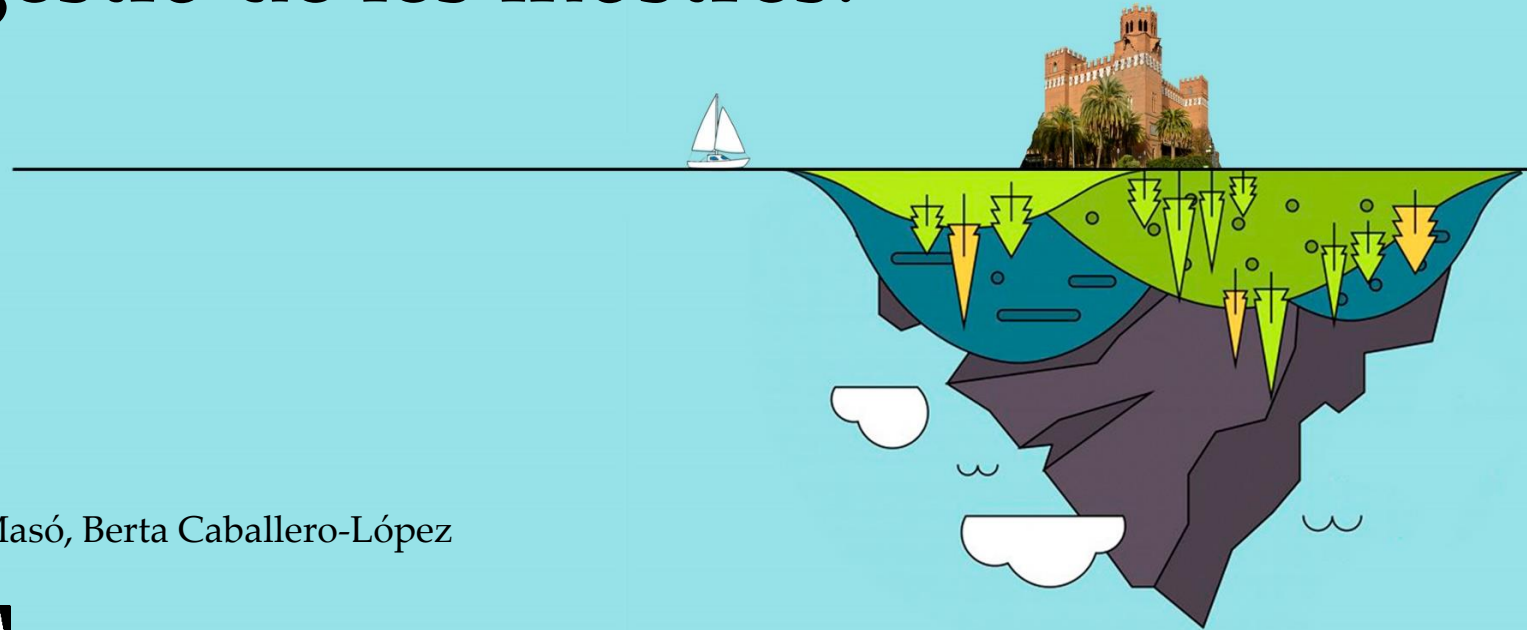

Jorge Mederos, Neus Brañas, Sergi Gago, Glòria Masó, Berta Caballero-López



130 ANYS D'HISTÒRIA
2.000.000

ESPÈCIMENS APROXIMADAMENT





Donacions de col·leccions

Projectes de recerca propis

Activitats de Ciència Ciutadana

Donacions puntuals

VIII Trobada de Tècnics i Tècniques de Col·leccions de Ciències Naturals
Com s'encaixa la recerca acadèmica en els museus de ciències naturals?

Museu de Ciències Naturals de Granollers, 14 de febrer de 2023



VIII Trobada de Tècnics i Tècniques de Col·leccions de Ciències Naturals
Com s'encaixa la recerca acadèmica en els museus de ciències naturals?

Museu de Ciències Naturals de Granollers, 14 de febrer de 2023

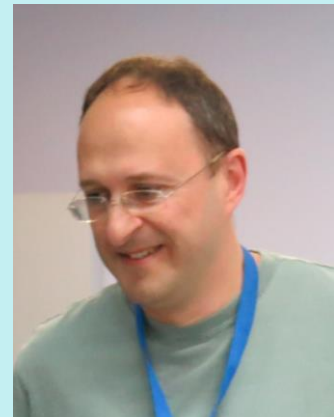

Donacions de col·leccions

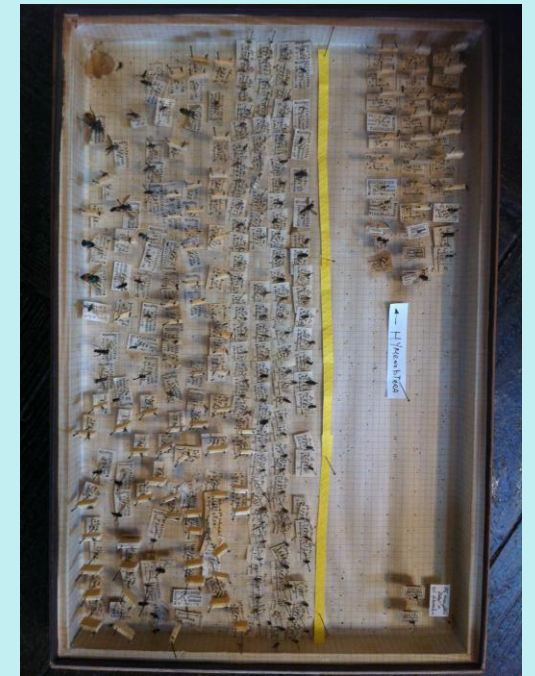
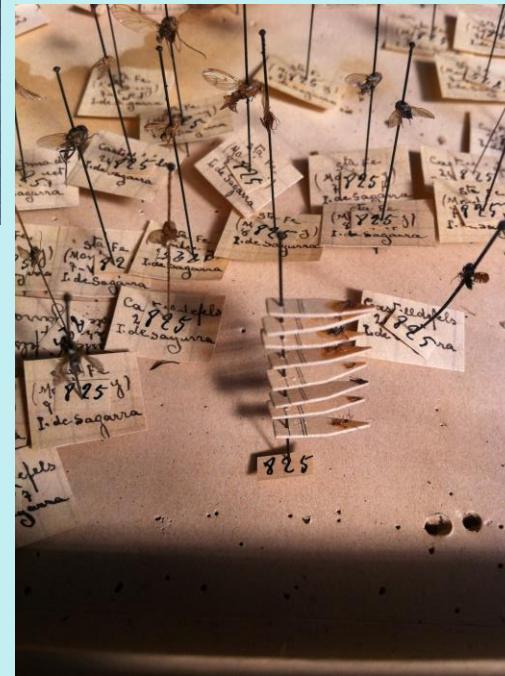
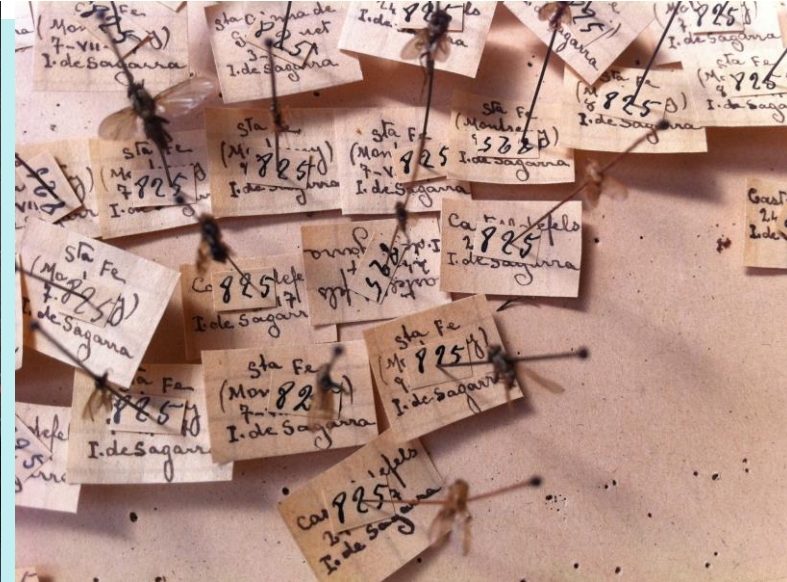

Donacions de col·leccions

VIII Trobada de Tècnics i Tècniques de Col·leccions de Ciències Naturals
Com s'encaixa la recerca acadèmica en els museus de ciències naturals?
Museu de Ciències Naturals de Granollers, 14 de febrer de 2023



Donacions de col·leccions

The screenshot shows the MuseumPlus 5.0.02.025 interface. The main window displays collection data for an Arthropod specimen. The 'Col·lecció' field is set to 'Artròpodes'. The 'Num. registre' is 'MZB 2011-1524'. The 'Cat. general' is 'Zoologia'. The 'Nom científic' is 'Lessertia barbara (Simon, 1884)'. The 'Element' is 'animal sencer'. The 'Autors / participants' are 'Barrientos, José Antonio, autor de la determinació' and 'Fadrigue Chico, Florentí, recollí lector'. The 'Habitat' is 'cova' and the 'Uec proced.' is 'Ait M'Hammed'. The 'Identificació' section includes 'Història', 'Especimen/Ingrés', 'Recollida', 'Associació/Elements', 'Descripció formal', 'Dades complementàries', 'Estat de Conservació', and 'Conservació Preventiva'. The 'Dimensions / Coordenades' section is empty. The 'Material Tècnica' section is empty. The 'Precisions geogràfiques' section includes '► Accident geogràfic: l'iri N'Tagueimous, cova'. The 'Inscripció' section is empty. The 'Mus. depositari' is 'Museu Zoologia' and the 'Prestador' is 'Fixar/Conjunt'. The 'Llengua' is set to 'Català'.

The screenshot shows the 'nat' website's collection search interface. The header includes the logo 'nat' and the text 'museu de ciències naturals de Barcelona'. The navigation menu includes 'el museu', 'exposicions', 'col·leccions', 'recerca', 'publicacions', 'activitats i educació', 'centre de documentació', and 'premsa'. The search interface includes a search bar, a 'Search' button, and a 'Search the collection' section. The search options include 'Free text search', 'Scientific name', 'Taxonomic hierarchy', 'Locations', 'Element', and 'Collection of provenance'. The search results are displayed in a list format. The 'Element' section includes 'ala estesa', 'ala estesa cap', 'ala estesa cua', 'ala estesa pell del peu', and 'ala estesa plomes'. The 'Collection of provenance' section includes 'Aguilar-Amat, Joan Baptista d', 'Altimira Aleu, Carles', 'Andreu, C', 'Antic Museu Missional', and 'antiga col·lecció del MZB'. The search interface also includes 'RESET' and 'START' buttons.

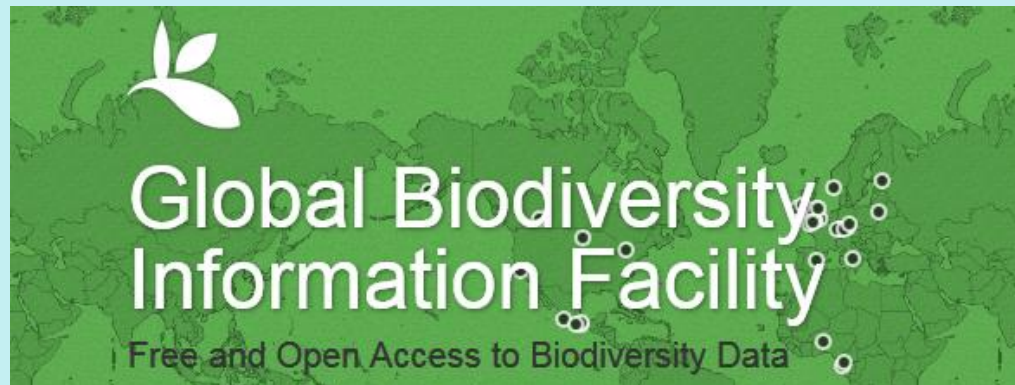

Donacions de col·leccions

Recol·lecció



Valoració inicial



Registre

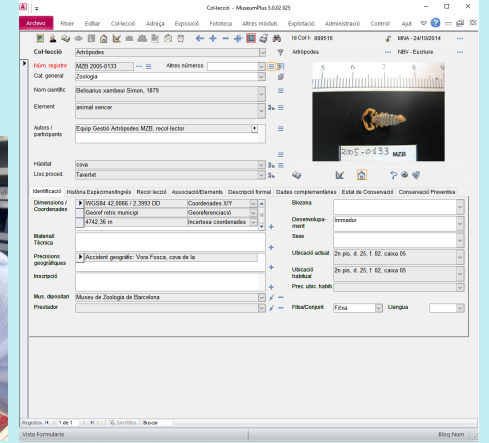

Identificació



Ordenació



Divulgació

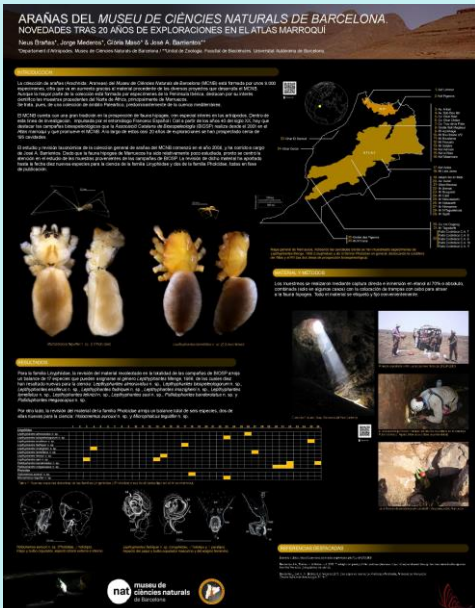
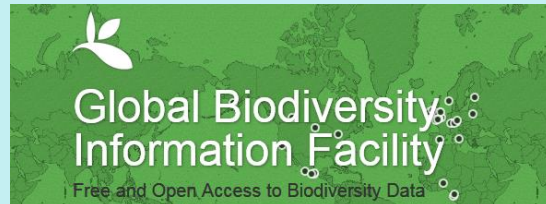

Donacions de col·leccions

VIII Trobada de Tècnics i Tècniques de Col·leccions de Ciències Naturals
Com s'encaixa la recerca acadèmica en els museus de ciències naturals?

Museu de Ciències Naturals de Granollers, 14 de febrer de 2023

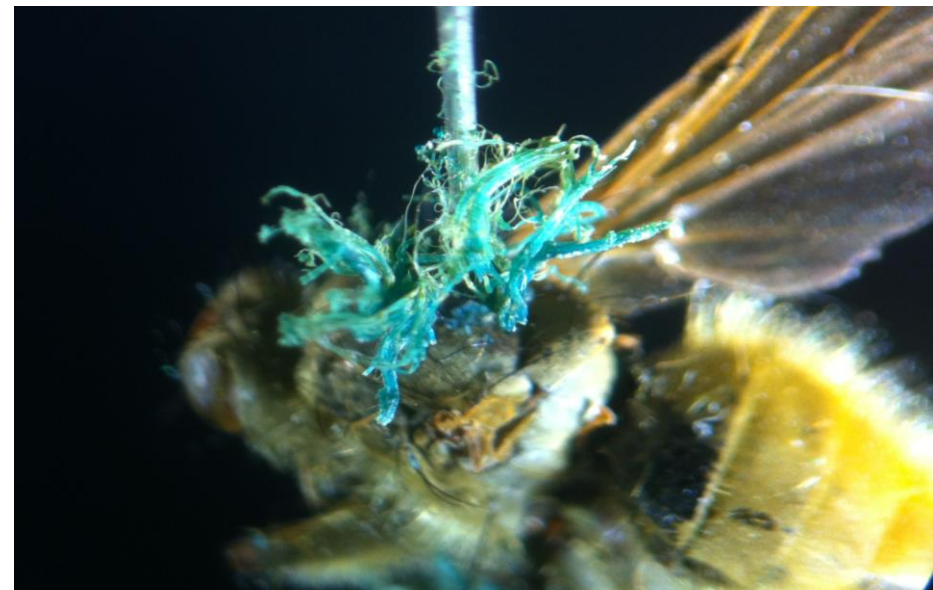

Donacions de col·leccions

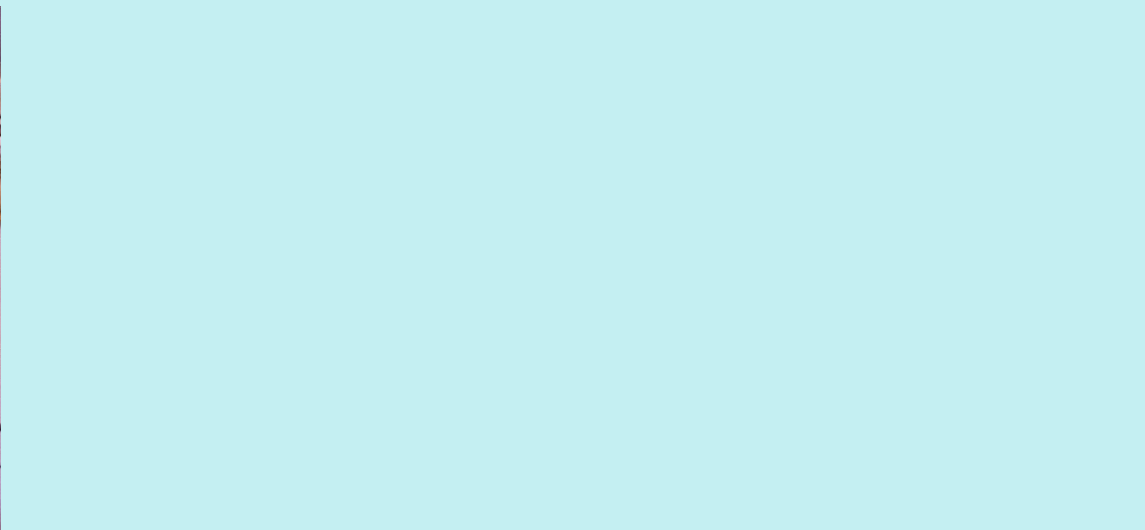

Donacions de col·leccions

VIII Trobada de Tècnics i Tècniques de Col·leccions de Ciències Naturals
Com s'encaixa la recerca acadèmica en els museus de ciències naturals?
Museu de Ciències Naturals de Granollers, 14 de febrer de 2023



Projectes de recerca propis

0.5 km radi

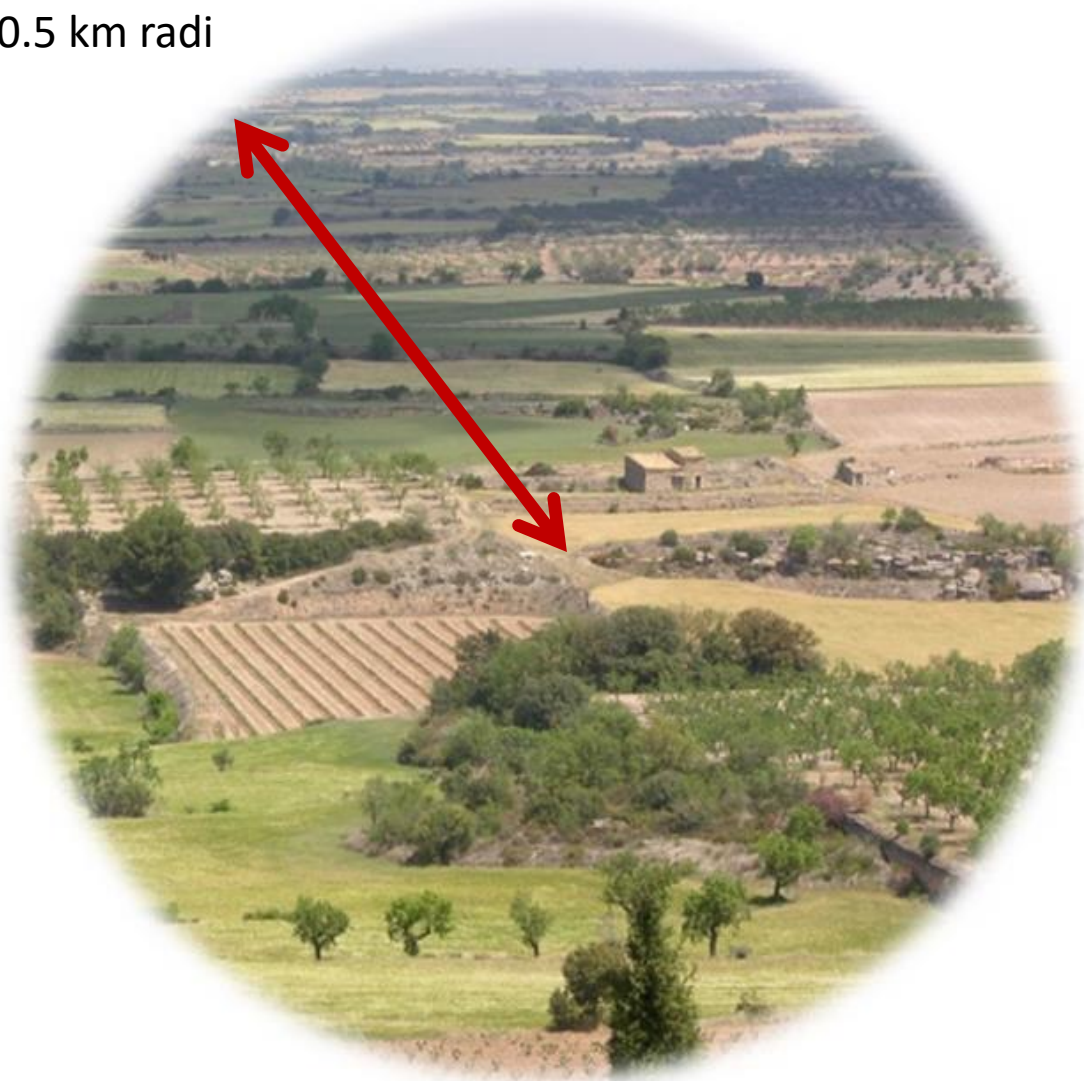

Projecte amb un BON DISSENY DE MOSTREIG

- 10 paisatges
- 2 camps a cada paisatge (20 camps en total)
- 6 trampes a cada camp (120 trampes en total)
- 6 replicues temporals (3 mesos/15 dies)
- 3 anys de seguiment



Projectes de recerca propis

0.5 km radi

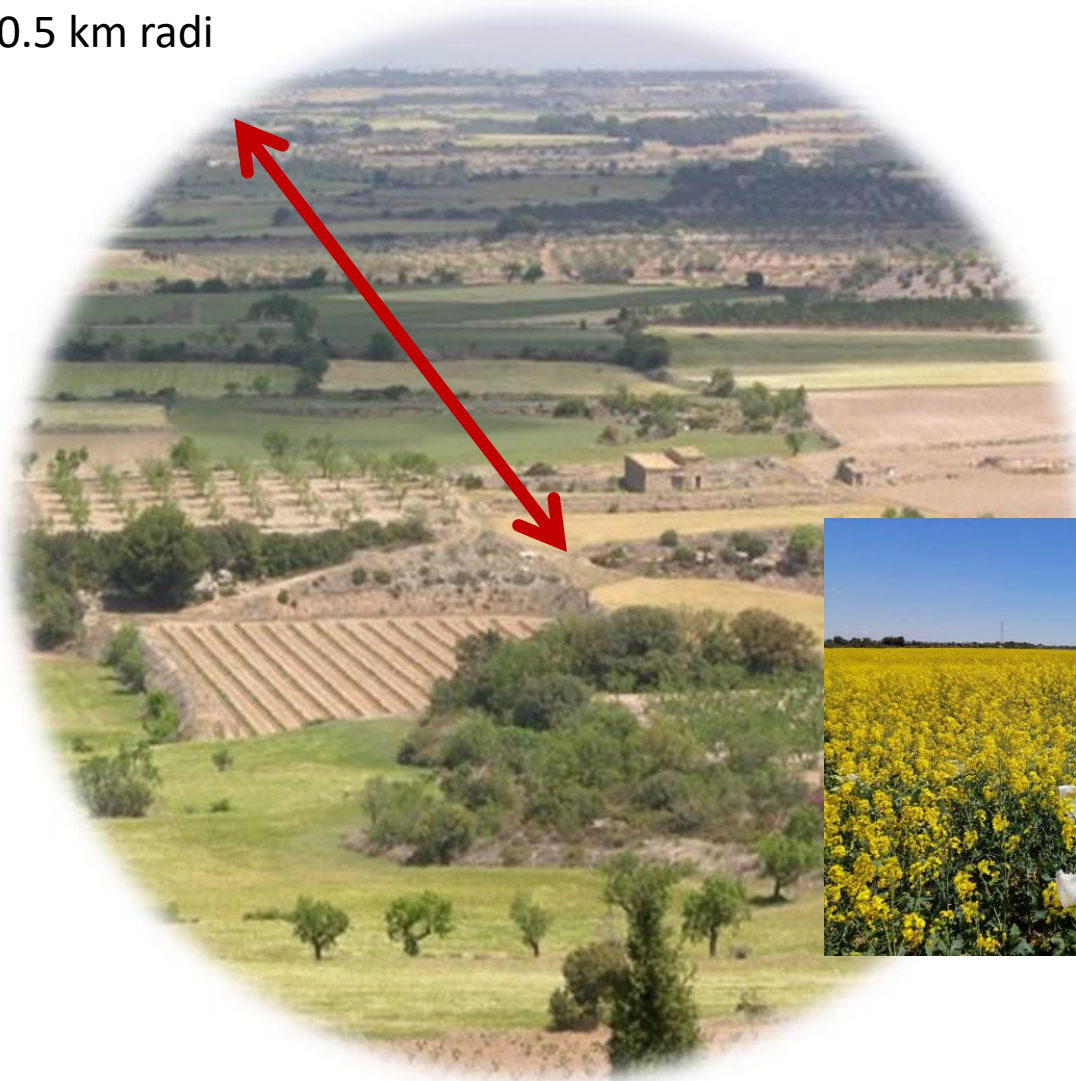

Projecte amb un BON DISSENY DE MOSTREIG

- 10 paisatges
- 2 camps a cada paisatge (20 camps en total)
- 6 trampes a cada camp (120 trampes en total)
- 6 replicues temporals (3 mesos/15 dies)
- 3 anys de seguiment



2.160 mostres per gestionar

aprox **108.000** artròpodes
(50 indiv. trampa x promig)

Projectes de recerca propis

VIII Trobada de Tècnics i Tècniques de Col·leccions de Ciències Naturals
Com s'encaixa la recerca acadèmica en els museus de ciències naturals?
Museu de Ciències Naturals de Granollers, 14 de febrer de 2023



Projectes de recerca propis

VIII Trobada de Tècnics i Tècniques de Col·leccions de Ciències Naturals

Com s'encaixa la recerca acadèmica en els museus de ciències naturals?

Museu de Ciències Naturals de Granollers, 14 de febrer de 2023



Butlletí de la Institució Catalana d'Història Natural, 78: 129-136. 2014

ISSN 2013-3987 (online edition): ISSN: 1133-6889 (print edition)

GEA, FLORA ET FAUNA

Nuevos datos sobre foresis de larvas triungulinas de *Meloe* (*Eurymeloe*) *mediterraneus* G. Müller, 1925 y *M. (Meloe)* *proscarabaeus* Linnaeus, 1758 (Coleoptera: Meloidae) sobre Diptera e Himenoptera

Jorge Mederos-López*, Marian Mendoza-García**, Amador Viñolas* & Berta Caballero-López*

* Consorci del Museu de Ciències Naturals de Barcelona. Laboratori de Natura. Passeig Picasso s/n. 08003 Barcelona.

** Universitat de Barcelona. Facultat de Biologia. Departament de Biologia Vegetal (Botànica). Av. Diagonal, 643. 08028 Barcelona.

Autor para la correspondencia: Jorge Mederos-López. A/c: mederos@gmail.com

Rebut: 10.11.2014; Acceptat: 05.12.2014; Publicat: 29.12.2014

Projectes de recerca propis

VIII Trobada de Tècnics i Tècniques de Col·leccions de Ciències Naturals

Com s'encaixa la recerca acadèmica en els museus de ciències naturals?

Museu de Ciències Naturals de Granollers, 14 de febrer de 2023



Col·lecció - MuseumPlus 5.0.02.025

Archivo Fitxer Editar Col·lecció Adreça Exposició Fototeca Altres mòduls Exploració Administració Control Ajut

Id Col·l: 899516 MNA - 24/10/2014 NBV - Escriure

Col·lecció: Artròpodes

Núm. registre: MZB 2005-0133

Cat. general: Zoologia

Nom científic: Belisarius xambeui Simon, 1879

Element: animal sencer

Autors / participants: Equip Gestió Artròpodes MZB, recol·lector

Hàbitat: cova

Lloc proced.: Tavertet

Identificació: Història Espècimen/Ingrés Recol·lecció Associació/Elements Descripció formal Dades complementàries Estat de Conservació Conservació Preventiva

Dimensions / Coordenades: WGS84 42.0066 / 2.3993 DD Georef retro municipi 4742.36 m Georeferenciació Incertesa coordenades

Material/ Tècnica:

Precisions geogràfiques: Accident geogràfic: Vora Fosca, cova de la

Inscripció:

Mus. dipositari: Museu de Zoologia de Barcelona

Prestador:

Biozona: Immadur

Desenvolupament: Immadur

Sexe:

Ubicació actual: 2n pis, d. 25, f. 02, caixa 05

Ubicació habitual: 2n pis, d. 25, f. 02, caixa 05

Prec. ubic. habit:

Fitxa/Conjunt: Fitxa Llengua

Registro: 1 de 1 Sin filtro Buscar

Vista Formulario Bloq Num



Fins quant poden créixer les nostres col·leccions científiques?

Com conciliar la recerca amb el treball de conservació del patrimoni?



El balanç entre els experiments ben replicats i la viabilitat de la gestió de les mostres.

Jorge Mederos, Neus Brañas, Sergi Gago, Glòria Masó, Berta Caballero-López



museu de
ciències naturals
de Barcelona

